Сюжет ТРК "Сейм" к Дню сотрудника органов следствия Российской Федерации

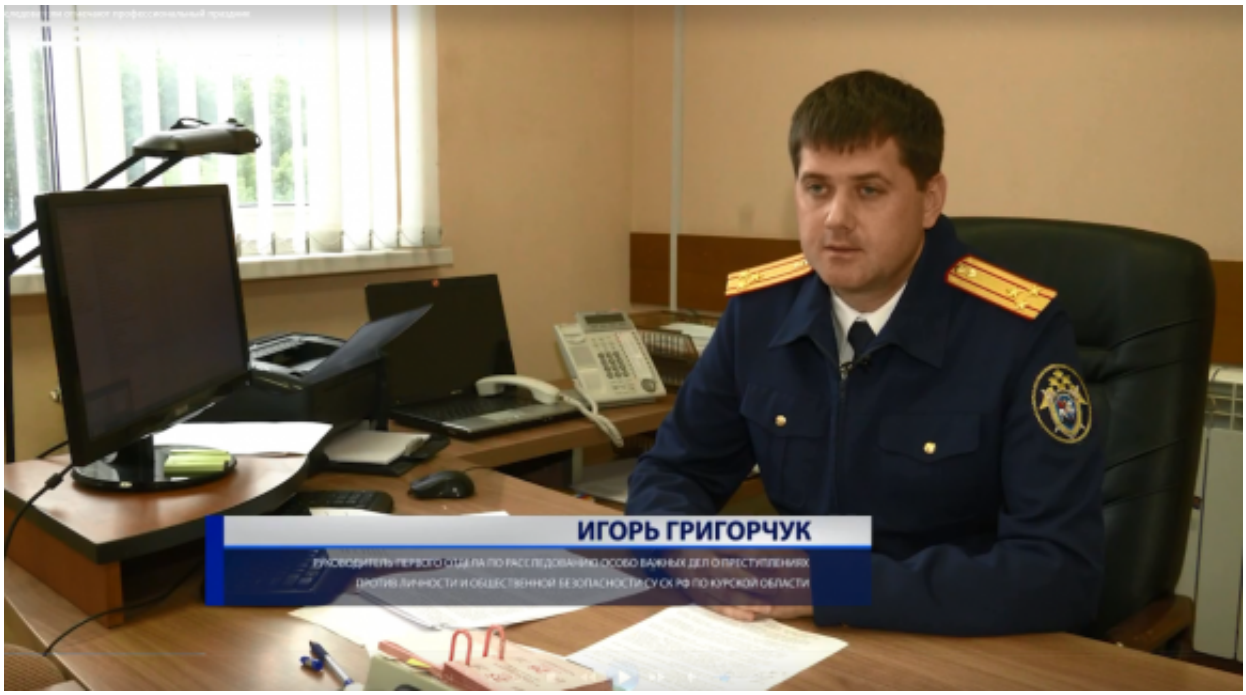

В преддверии профессионального праздника - Дня сотрудника органов следствия Российской Федерации, который ежегодно отмечается 25 июля, на ТРК "Сейм" вышел сюжет о работе двух отделов по расследованию особо важных дел следственного управления Следственного комитета Российской Федерации по Курской области.

27 Июля 2020

Адрес страницы: https://kursk.sledcom.ru/news/item/1485439

© 2024 Следственное управление Следственного комитета Российской Федерации по Курской области